Topogr. Karte 1:25000 (4 cm-Karte)

6541 Tiefenbach

Lageskizze:

6440	6441 552	6442
6540	566 6541	6542
6640	6641	6642

Blattnummer u. Maßstab

6541 = 1:25000

566 = 1:100000

zum Großblatt 135
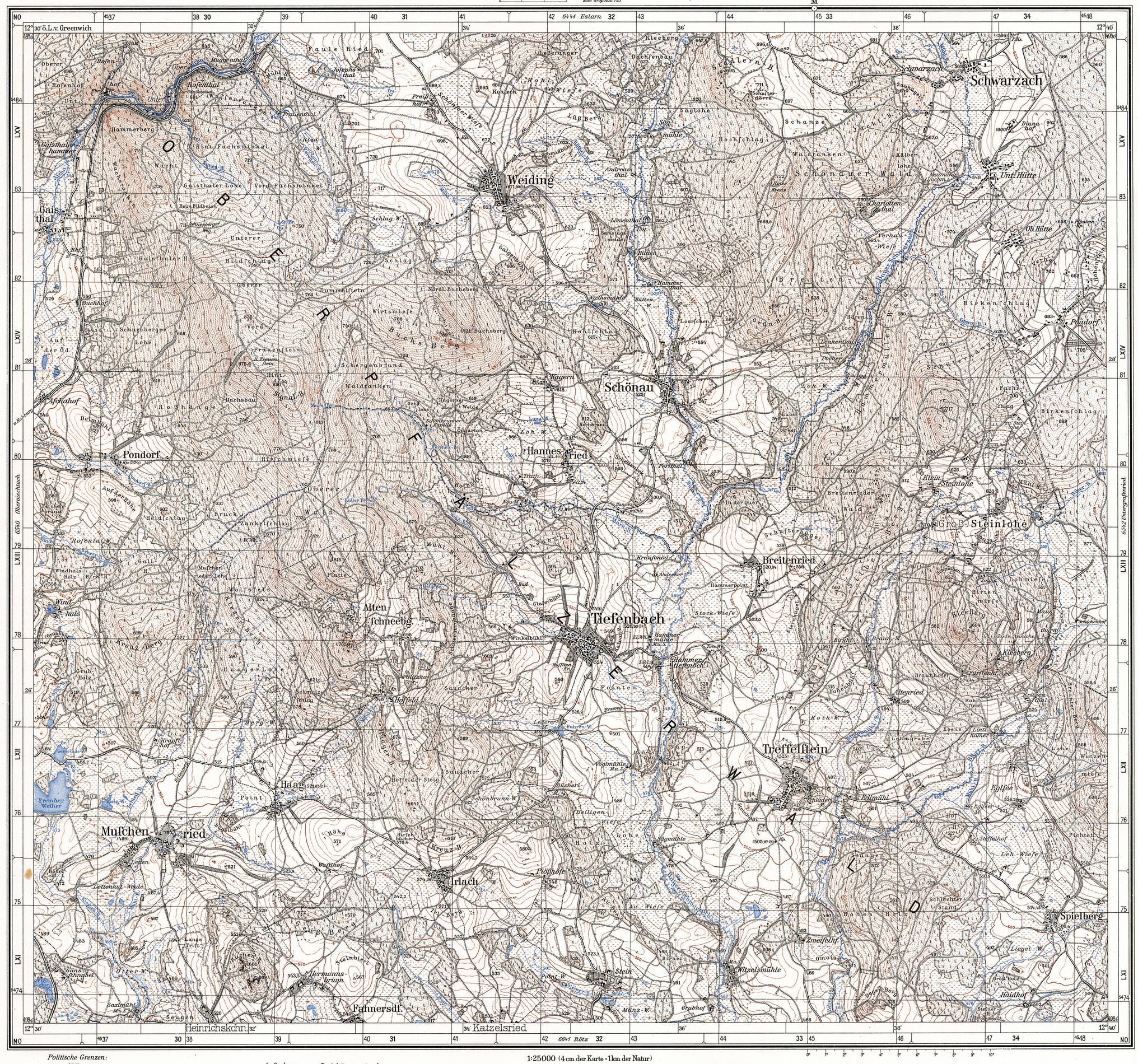
Archiv Topogr. Karten
Bayer. Landesvermessungsamt
Historische Sammlung
Topogr. Archiv B. Landesvermessungsamt